



REPÚBLICA DE MOÇAMBIQUE  
MINISTÉRIO DA SAÚDE  
DIRECÇÃO NACIONAL DE SAÚDE PÚBLICA

## **Informe sobre a Gripe A H1N1**

Actualização até semana epidemiológica 51 de 2009

Maputo, 29 de Dezembro de 2009

Em Moçambique, o primeiro caso suspeito de Gripe A H1N1 foi notificado no dia 6 de Agosto de 2009. O primeiro caso confirmado foi notificado no dia 17 do mesmo mês. Entre o dia 6 de Agosto até às 7.00 horas do dia 19 de Dezembro, foram notificados em todo o País um total de 135 casos suspeitos (Figura 1). À semelhança da semana 50/09, na semana em análise não foram notificados casos suspeitos.

**Figura 1:** Evolução dos casos suspeitos e confirmados em Moçambique por semana epidemiológica

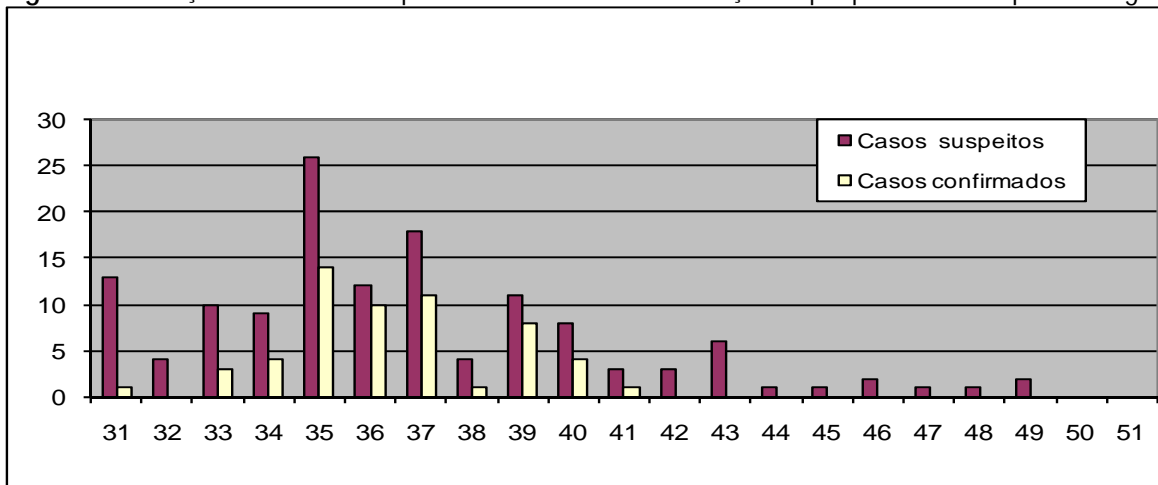

No que concerne à proveniência, os casos foram notificados nas seguintes províncias:

- Província de Tete - 1 caso
- Província da Zambézia - 1 caso
- Província de Sofala - 1 caso
- Província de Inhambane - 3 casos (dos quais 2 positivos)
- Província de Gaza - 6 casos (dos quais 2 positivos)
- Província Maputo - 16 casos
- Cidade de Maputo – 107 casos

Entre os casos notificados, 57 são positivos, 66 negativos, 11 foram descartados por não cumprirem com os critérios da definição de caso em vigor no País 1 amostra está pendente (aguardando confirmação laboratorial).

Dos 57 casos positivos, 36 são pacientes do sexo feminino e 21 do sexo masculino (Figura 2).

**Figura 2:** Distribuição por sexo dos casos confirmados de gripe A H1 N1

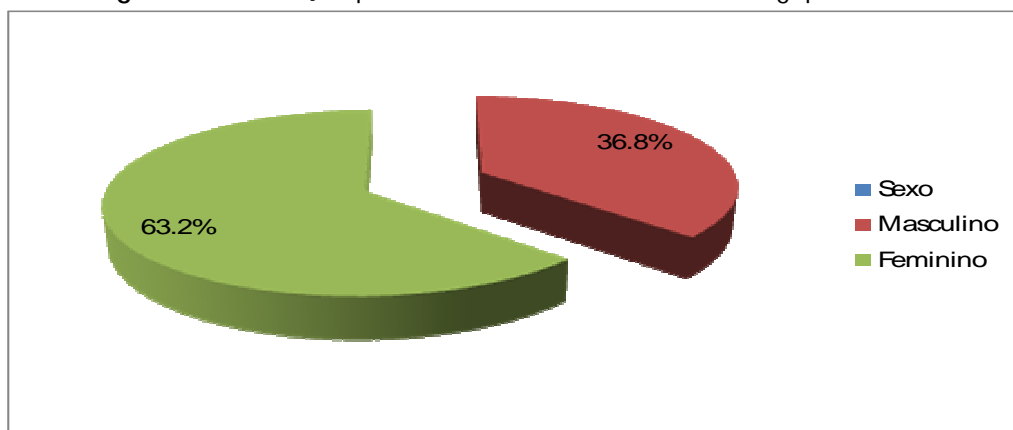

Em relação à distribuição dos casos por grupo etário, no sexo feminino, os grupos de 0-4, 5-9 e 30-34 anos foram os mais afectados, enquanto que para o sexo masculino foram os grupos de 5-9 , 10-14 e 30-34 anos. De salientar a existência de 8 casos sem informação sobre o grupo etário.

Figura 3: Distribuição dos casos suspeitos de gripe A H1N1 por faixa etária.

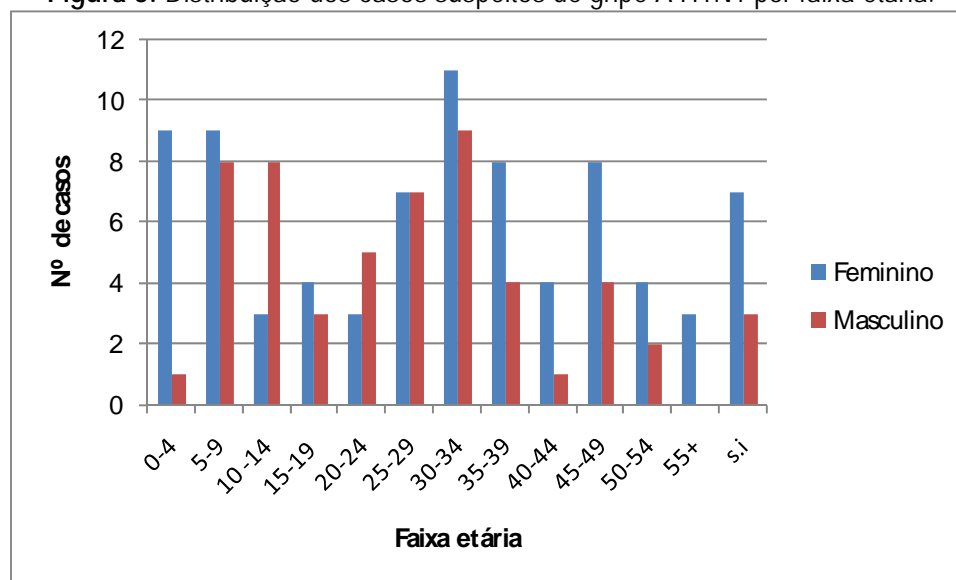

Ocorreram 2 óbitos entre os caso confirmados de gripe A H1N1, nomeadamente:

#### 1º Óbito:

##### História do início da doença

**Paciente de 45 anos de idade**, do sexo masculino, com história de início de doença a 28/8/09 com febre, cefaleia, tosse, fadiga, mialgia. Dirigiu se ao HCM no dia 2/9/09 onde foi colhida amostra e medicado com Tamiflu. O paciente ficou em isolamento domiciliário. Sem melhorias do quadro clínico o paciente foi internado no serviço de medicina onde **faleceu no dia 4 de Setembro de 2009**. O paciente possuía factores de risco, nomeadamente antecedentes de um AVC e de um enfarto de miocardio.

#### 2º Óbito:

##### História do início da doença

**Paciente de 29 anos de idade**, sexo feminino, comerciante, residente na Província de Maputo, com início da doença no dia 27 de Agosto de 2009, dirigiu-se a uma unidade sanitária, no dia 29 de Agosto. Após a colheita de amostra e aconselhada com a recomendação de isolamento domiciliário. Na monitorização do caso, com o agravamento do quadro a paciente foi internada no dia 3 de Setembro. **A paciente faleceu no dia 6 de Setembro de 2009**. De referir que a paciente era imunodeprimida para o HIV.

## Vigilância das Infecções Respiratórias Agudas e da Gripe sazonal

Em paralelo á vigilância da gripe A H1N1, os Hospitais Centrais, Provinciais, Gerais e Rurais devem fazer a vigilância das infecções das vias respiratórias, nomeadamente da gripe sazonal (Tabela 1), assim como das pneumonias e broncopneumonias (Tabela 2), como forma de monitorar a sua evolução no país. Na presente semana não foram recebidos dados. Continuamos com falta de informação por parte das Províncias.

Tabela 1: Casos de gripe sazonal notificados no País

	Semanas Epidemiológicas																	
	33	34	35	36	37	38	39	40	41	42	43	44	45	46	47	48	49	50
<b>Maputo Cidade</b>	111	346	429	250		450		79	37									
<b>Maputo Provincia</b>									9	17	19	159	8					
<b>Gaza</b>			65	117	194	44	52	9	31	48	36							
<b>Inhambane</b>	5	4	5	6	7	7	4	4	3		43	99		*33				
<b>Sofala</b>																		1
<b>Manica</b>	59	28	41	26	76	22	15	22	20	41	40							
<b>Zambezia</b>	0	0	1	17	24	4	0	9	9	17	19		10					
<b>Tete</b>				35				40	35	44	45							
<b>Nampula</b>					171													
<b>Cabo Delgado</b>																		
<b>Niassa</b>																		

Tabela 2: Casos de infecções respiratórias agudas internados por semana epidemiológica

	Semanas Epidemiológicas																	
	33	34	35	36	37	38	39	40	41	42	43	44	45	46	47	48	49	50
<b>Maputo Cidade</b>																		
<b>Maputo Provincia</b>											32							
<b>Gaza</b>																		
<b>Inhambane</b>	9	5	5	12	9	12	14	17	24		26	69		*32				
<b>Sofala</b>																		
<b>Manica</b>	101	73	83	192	141	70	90	142	201	34	243							
<b>Zambezia</b>																		
<b>Tete</b>																		
<b>Nampula</b>																		
<b>Cabo Delgado</b>																		
<b>Niassa</b>																		