



REPÚBLICA DE MOÇAMBIQUE
MINISTÉRIO DA SAÚDE
DIRECÇÃO NACIONAL DE SAÚDE PÚBLICA

Informe sobre a Gripe A H1N1

Actualização até semana epidemiológica 50 de 2009

Maputo, 23 de Dezembro de 2009

Em Moçambique, o primeiro caso suspeito de Gripe A H1N1 foi notificado no dia 6 de Agosto de 2009. O primeiro caso confirmado foi notificado no dia 17 do mesmo mês. Entre o dia 6 de Agosto até às 7.00 horas do dia 19 de Dezembro, foram notificados em todo o País um total de 135 casos suspeitos (Figura 1). Na semana em análise não foram notificados casos suspeitos.

Figura 1: Evolução dos casos suspeitos e confirmados em Moçambique por semana epidemiológica

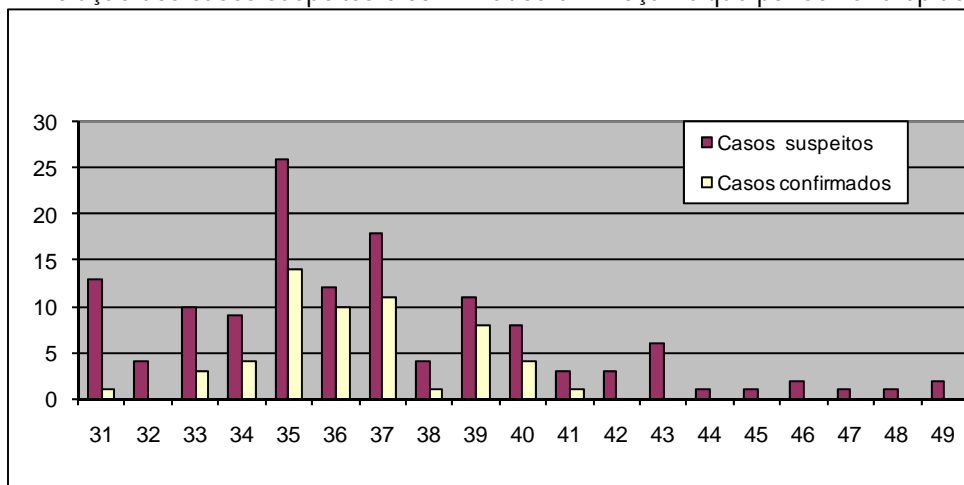

No que concerne à proveniência, os casos foram notificados nas seguintes províncias:

- Província de Tete - 1 caso
- Província da Zambézia - 1 caso
- Província de Sofala - 1 caso
- Província de Inhambane - 3 casos (dos quais 2 positivos)
- Província de Gaza - 6 casos (dos quais 2 positivos)
- Província Maputo - 16 casos
- Cidade de Maputo – 107 casos

Entre os casos notificados, 57 são positivos, 64 negativos, 11 foram descartados por não cumprirem com os critérios da definição de caso em vigor no País e três (3) amostras estão pendentes (aguardando confirmação laboratorial).

Dos 57 casos positivos, 36 são pacientes do sexo feminino e 21 do sexo masculino (Figura 2).

Figura 2: Distribuição por sexo dos casos confirmados de gripe A H1 N1

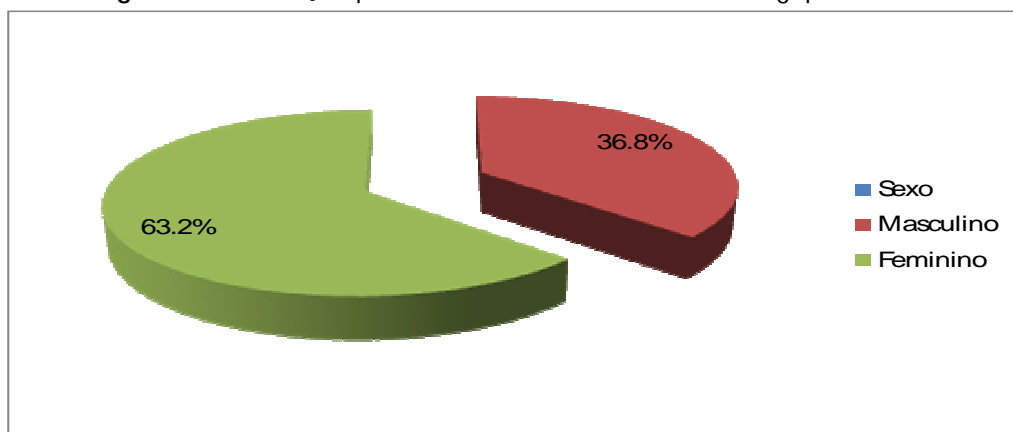

Em relação à distribuição dos casos por grupo etário, no sexo feminino, os grupos de 0-4, 5-9 e 30-34 anos foram os mais afectados, enquanto que para o sexo masculino foram os grupos de 5-9, 10-14 e 30-34 anos. De salientar a existência de 8 casos sem informação sobre o grupo etário.

Figura 3: Distribuição dos casos suspeitos de gripe A H1N1 por faixa etária.

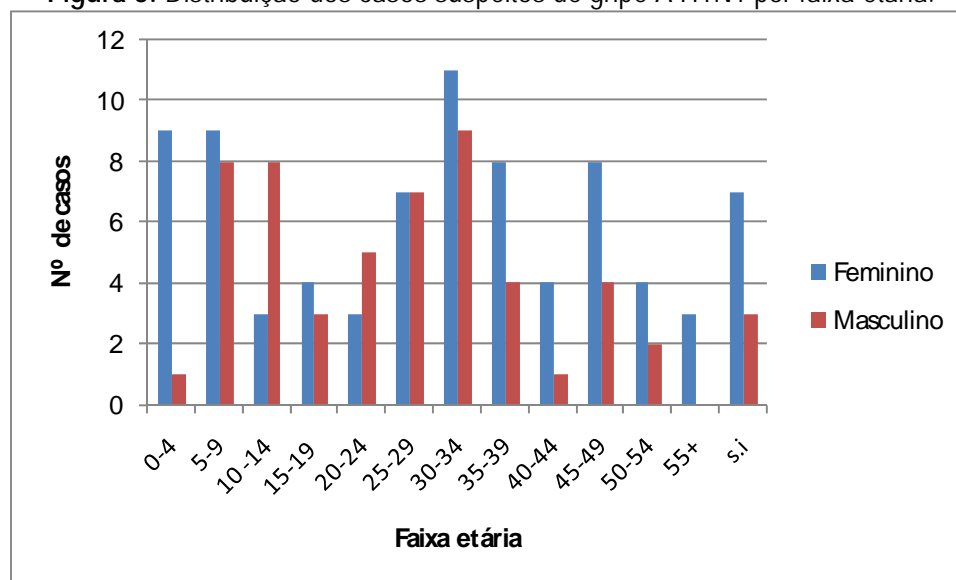

Ocorreram 2 óbitos entre os caso confirmados de gripe A H1N1, nomeadamente:

1º Óbito:

História do início da doença

Paciente de 45 anos de idade, do sexo masculino, com história de início de doença a 28/8/09 com febre, cefaleia, tosse, fadiga, mialgia. Dirigiu se ao HCM no dia 2/9/09 onde foi colhida amostra e medicado com Tamiflu. O paciente ficou em isolamento domiciliário. Sem melhorias do quadro clínico o paciente foi internado no serviço de medicina onde **faleceu no dia 4 de Setembro de 2009**. O paciente possuía factores de risco, nomeadamente antecedentes de um AVC e de um enfarto de miocardio.

2º Óbito:

História do início da doença

Paciente de 29 anos de idade, sexo feminino, comerciante, residente na Província de Maputo, com início da doença no dia 27 de Agosto de 2009, dirigiu-se a uma unidade sanitária, no dia 29 de Agosto. Após a colheita de amostra e aconselhada com a recomendação de isolamento domiciliário. Na monitorização do caso, com o agravamento do quadro a paciente foi internada no dia 3 de Setembro. **A paciente faleceu no dia 6 de Setembro de 2009**. De referir que a paciente era imunodeprimida para o HIV.

Vigilância das Infecções Respiratórias Agudas e da Gripe sazonal

Em paralelo á vigilância da gripe A H1N1, os Hospitais Centrais, Provinciais, Gerais e Rurais devem fazer a vigilância das infecções das vias respiratórias, nomeadamente da gripe sazonal (Tabela 1), assim como das pneumonias e broncopneumonias (Tabela 2), como forma de monitorar a sua evolução no país. Na presente semana não foram recebidos dados. Continuamos com falta de informação por parte das Províncias.

Tabela 1: Casos de gripe sazonal notificados no País

	Semanas Epidemiológicas																	
	33	34	35	36	37	38	39	40	41	42	43	44	45	46	47	48	49	50
Maputo Cidade	111	346	429	250		450		79	37									
Maputo Provincia									9	17	19	159	8					
Gaza			65	117	194	44	52	9	31	48	36							
Inhambane	5	4	5	6	7	7	4	4	3		43	99		*33				
Sofala																		1
Manica	59	28	41	26	76	22	15	22	20	41	40							
Zambezia	0	0	1	17	24	4	0	9	9	17	19		10					
Tete				35				40	35	44	45							
Nampula					171													
Cabo Delgado																		
Niassa																		

Tabela 2: Casos de infecções respiratórias agudas internados por semana epidemiológica

	Semanas Epidemiológicas																	
	33	34	35	36	37	38	39	40	41	42	43	44	45	46	47	48	49	50
Maputo Cidade																		
Maputo Provincia											32							
Gaza																		
Inhambane	9	5	5	12	9	12	14	17	24		26	69		*32				
Sofala																		
Manica	101	73	83	192	141	70	90	142	201	34	243							
Zambezia																		
Tete																		
Nampula																		
Cabo Delgado																		
Niassa																		