



REPÚBLICA DE MOÇAMBIQUE
MINISTÉRIO DA SAÚDE
DIRECÇÃO NACIONAL DE SAÚDE PÚBLICA

Informe sobre a Gripe A H1N1

Actualização até semana epidemiológica 48 de 2009

Maputo, 9 de Dezembro de 2009

Em Moçambique, o primeiro caso suspeito de Gripe A H1N1 foi notificado no dia 6 de Agosto de 2009. O primeiro caso confirmado foi notificado no dia 17 do mesmo mês. Entre o dia 6 de Agosto até às 7.00 horas do dia 5 de Dezembro foram notificados em todo o País, um total de 133 casos suspeitos (Figura 1). Na semana em análise foi notificado 1 caso suspeito.

Figura 1: Evolução dos casos suspeitos e confirmados no país por semana epidemiológica

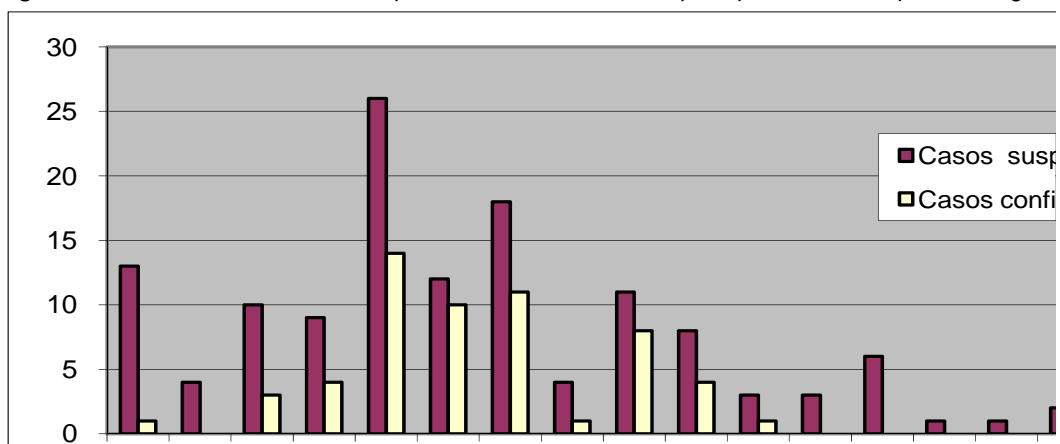

No que concerne à sua proveniência, os casos foram notificados nas seguintes províncias:

- Província de Tete - 1 caso
- Província da Zambézia - 1 caso
- Província de Sofala - 1 caso
- Província de Inhambane - 3 casos (dos quais 2 positivos)
- Província de Gaza - 6 casos (dos quais 2 positivos)
- Província Maputo - 16 casos
- Cidade de Maputo – 105 casos

Entre os casos notificados, 57 são positivos, 64 são negativos, 11 foram descartados por não cumprirem com os critérios da definição de caso em vigor no País; uma amostra está pendente sujeita a confirmação laboratorial.

Dos 57 casos positivos, 36 são pacientes do sexo feminino e 21 do sexo masculino (Figura 2).

Figura 2: Distribuição por sexo dos casos confirmados de Gripe A H1 N1

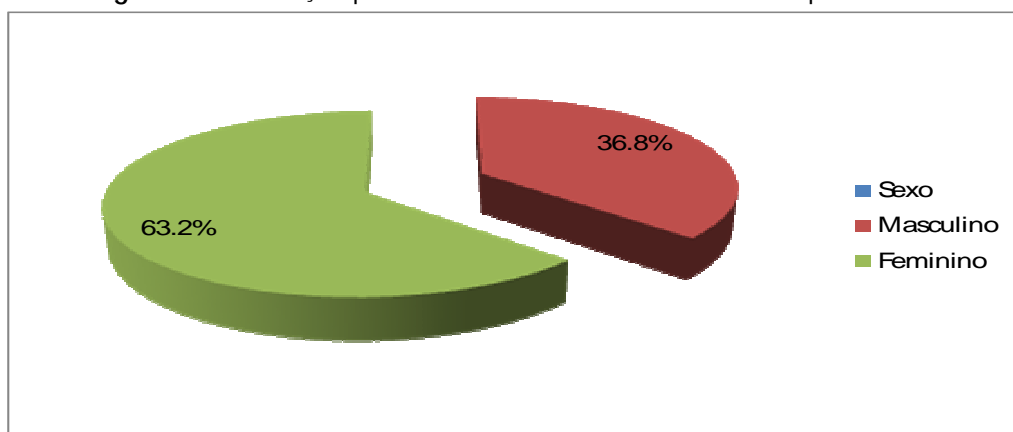

Em relação à distribuição dos casos por grupo etário, no sexo feminino, os grupos de 0-4, 5-9 e 30-34 anos foram os mais afectados, enquanto que para o sexo masculino foram os grupos de 5-9, 10-14 e 30-34 anos. De salientar a existência de 8 casos sem informação sobre o grupo etário.

Figura 3: Distribuição dos casos suspeitos de gripe A H1N1 por faixa etária.

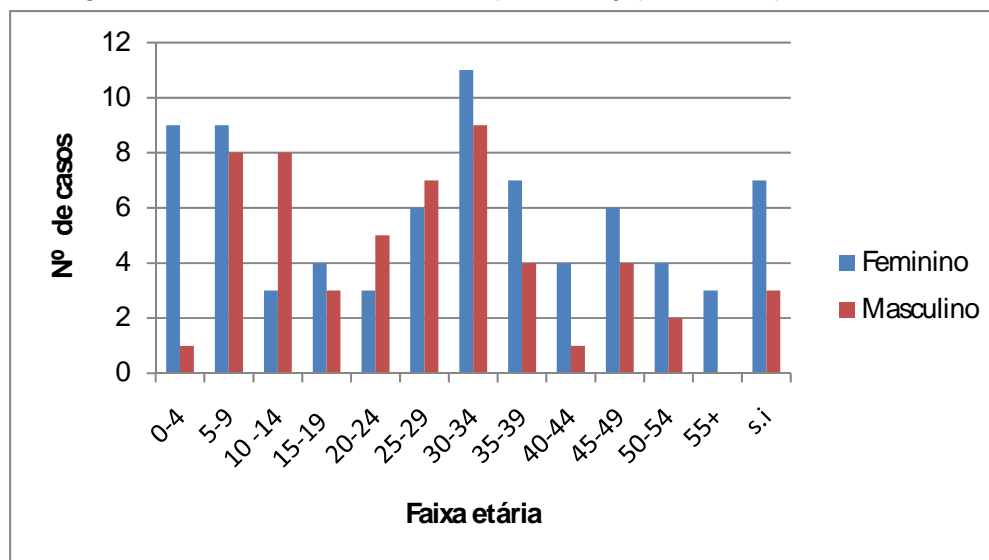

Ocorreram 2 óbitos entre os caso confirmados de Gripe A H1N1, nomeadamente:

1º Óbito:

História do início da doença

Paciente de 45 anos de idade, do sexo masculino, com história de início de doença a 28/8/09 com febre, cefaleia, tosse, fadiga, mialgia. Dirigiu se ao HCM no dia 2/9/09 onde foi colhida amostra e medicado com Tamiflu. O paciente ficou em isolamento domiciliário. Sem melhorias do quadro clínico o paciente foi internado no serviço de medicina onde **faleceu no dia 4 de Setembro de 2009**. O paciente possuía factores de risco, nomeadamente antecedentes de um AVC e de um enfarto do miocárdio.

2º Óbito:

História do início da doença

Paciente de 29 anos de idade, sexo feminino, comerciante, residente na Província de Maputo, com início da doença no dia 27 de Agosto de 2009, dirigiu-se a uma unidade sanitária, no dia 29 de Agosto. Após a colheita de amostra e aconselhada com a recomendação de isolamento domiciliário. Na monitorização do caso, com o agravamento do quadro a paciente foi internada no dia 3 de Setembro. **A paciente faleceu no dia 6 de Setembro de 2009**. De referir que a paciente era imunodeprimida para o HIV.

Vigilância das Infecções Respiratórias Agudas e da gripe sazonal

Para evolução da gripe A H1N1 no país, foi introduzida nos Hospitais Centrais, Provinciais, Gerais e Rurais, a vigilância das infecções das vias respiratórias, nomeadamente das pneumonias e broncopneumonias (Tabela 1), bem como a gripe sazonal (Tabela 2). Nas últimas duas semanas as Províncias não enviaram informação.

Tabela 1: Casos de gripe sazonal notificados no País

	Semanas Epidemiológicas															
	33	34	35	36	37	38	39	40	41	42	43	44	45	46	47	48
Maputo Cidade	111	346	429	250		450		79	37							
Maputo Província									9	17	19	1598				
Gaza			65	117	194	44	52	9	31	48	36					
Inhambane	5	4	5	6	7	7	4	4	3		43	99		*33		
Sofala																
Manica	59	28	41	26	76	22	15	22	20	41	40					
Zambezia	0	0	1	17	24	4	0	9	9	17	19		10			
Tete				35			40	35	44	45						
Nampula					171											
Cabo Delgado																
Niassa																

Tabela 2: Casos de infecções respiratórias agudas internados por semana epidemiológica

	Semanas Epidemiológicas															
	33	34	35	36	37	38	39	40	41	42	43	44	45	46	47	48
Maputo Cidade																
Maputo Província											32					
Gaza																
Inhambane	9	5	5	12	9	12	14	17	24		26	69		*23		
Sofala																
Manica	101	73	83	192	141	70	90	142	201	34	243					
Zambezia																
Tete																
Nampula																
Cabo Delgado																
Niassa																