



REPÚBLICA DE MOÇAMBIQUE  
MINISTÉRIO DA SAÚDE  
DIRECÇÃO NACIONAL DE SAÚDE PÚBLICA

## **Informe sobre a Gripe A H1N1**

Actualização até semana epidemiológica 38 de 2009

Maputo, 1 de Outubro de 2009

Em Moçambique, o primeiro caso suspeito de Gripe A H1N1 foi notificado no dia 6 de Agosto de 2009. Entre o dia 6 e até às 7.00 horas do dia 26 de Setembro, foram notificados em todo o país um total de 90 casos suspeitos (Figura 1).

Figura 1: Evolução dos casos suspeitos e confirmados em Moçambique por semana epidemiológica

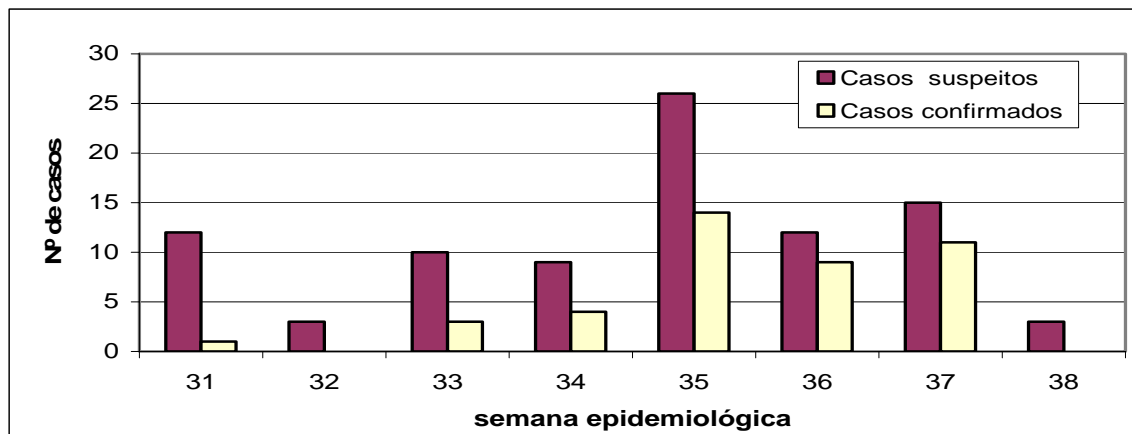

No que concerne à sua proveniência, estes foram notificados nas seguintes províncias:

- Província de Tete - 1 caso
- Província de Sofala - 1 caso
- Província de Inhambane - 1 caso
- Província de Gaza - 2 casos
- Província Maputo - 12 casos
- Cidade de Maputo - 73 da, dos quais 71 do Hospital Central de Maputo (HCM), 1 do Instituto do Coração (ICOR) e 1 da Clínica da Sommerschild.

Entre os casos notificados, 42 são positivos, 35 foram negativos, 6 foram descartados por não cumprirem com os critérios da definição de caso em vigor no País, e 7 estão pendentes, sujeitos à confirmação laboratorial.

Dos 42 casos positivos, 27 são pacientes do sexo feminino e 15 do sexo masculino (Figura 2).

Figura 2: Distribuição dos casos confirmados de Gripe A H1 N1 por sexo

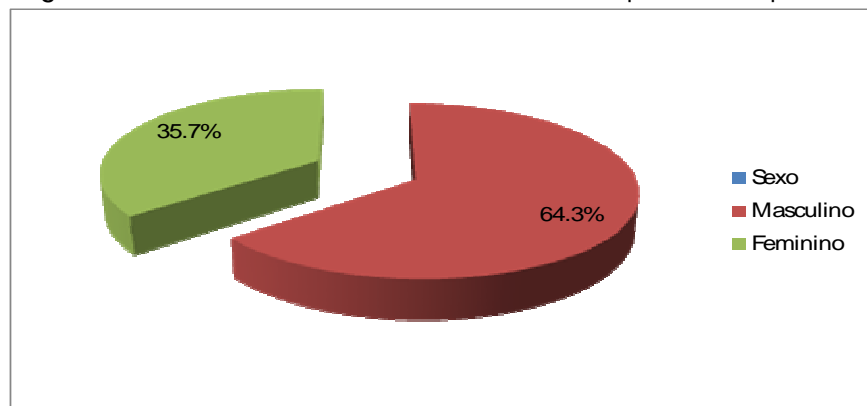

Em relação à distribuição dos casos por grupo etário, no sexo feminino, os grupos de 0-4 e 30-34 anos foram os mais afectados, enquanto que para o sexo masculino foram os de 4-9 e 25-39 anos.

**Figura 3:** Distribuição dos casos suspeitos de Gripe A H1N1 por faixa etária.

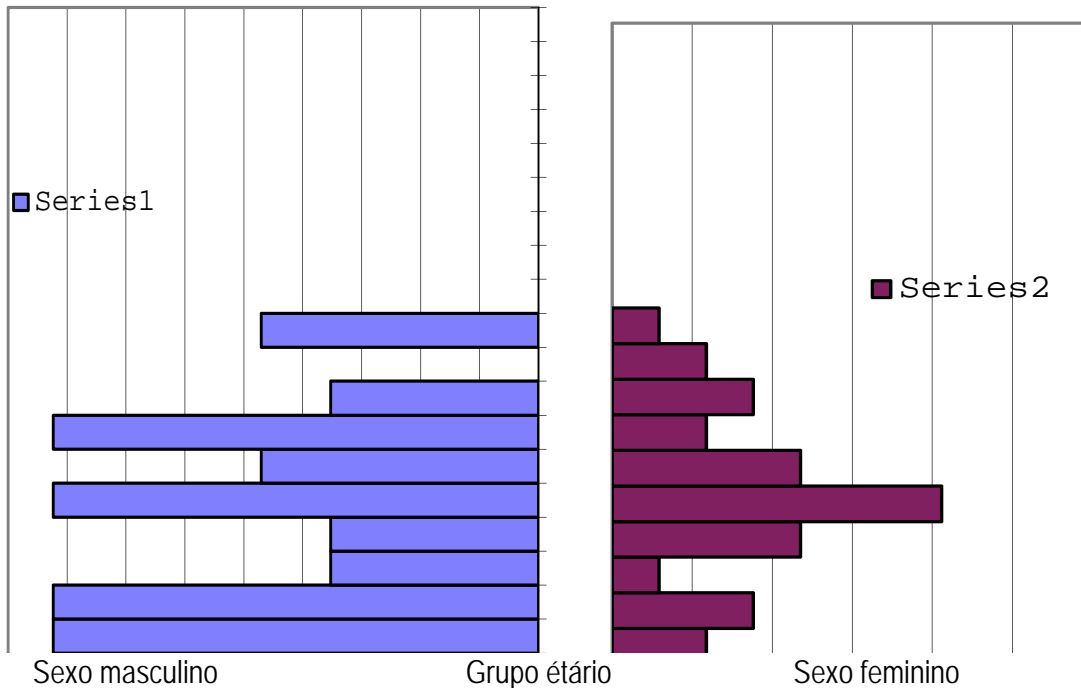

De salientar que ocorreram 2 óbitos entre os caso confirmados de Gripe A H1N1, nomeadamente:

### 1º Óbito:

#### História do início da doença

**Paciente de 45 anos de idade**, do sexo masculino, com história de início de doença a 28/8/09 com febre, cefaleia, tosse, fadiga, mialgia. Dirigiu se ao HCM no dia 2/9/09 onde foi colhida amostra e medicado com Tamiflu. O paciente ficou em e isolamento domiciliario. Sem melhorias do quadro clínico o paciente foi internado no serviço de medicina onde **faleceu no dia 4 de Setembro de 2009. O paciente possuía factores de risco, nomeadamente antecedentes de um AVC e de um enfarto de miocardio.**

### 2º Óbito:

#### História do início da doença

**Paciente de 29 anos de idade**, sexo feminino, comerciante, residente na Província de Maputo, com inicio da doença no dia 27 de Agosto de 2009, dirigiu-se a uma unidade sanitária, no dia 29 de Agosto. Após a colheita de amostra e aconselhada com a recomendação de isolamento domiciliário. Na monitorização do caso, com o agravamento do quadro a paciente foi internada no dia 3 de Setembro. **A paciente faleceu no dia 6 de Setembro de 2009. De referir que a paciente era imunodeprimida para o HIV.**