



REPÚBLICA DE MOÇAMBIQUE
MINISTÉRIO DA SAÚDE
DIRECÇÃO NACIONAL DE SAÚDE PÚBLICA

Informe sobre a Gripe A H1N1

Actualização até semana epidemiológica 52 de 2009

Maputo, 6 de Janeiro de 2010

Em Moçambique, o primeiro caso suspeito de Gripe A H1N1 foi notificado no dia 6 de Agosto de 2009. O primeiro caso confirmado foi notificado no dia 17 do mesmo mês. Entre o dia 6 de Agosto até às 7.00 horas do dia 2 de janeiro, foram notificados em todo o País um total de 135 casos suspeitos (Figura 1). À semelhança das semanas 50 e 51/09, na semana em análise não foram notificados casos suspeitos.

Figura 1: Evolução dos casos suspeitos e confirmados em Moçambique por semana epidemiológica

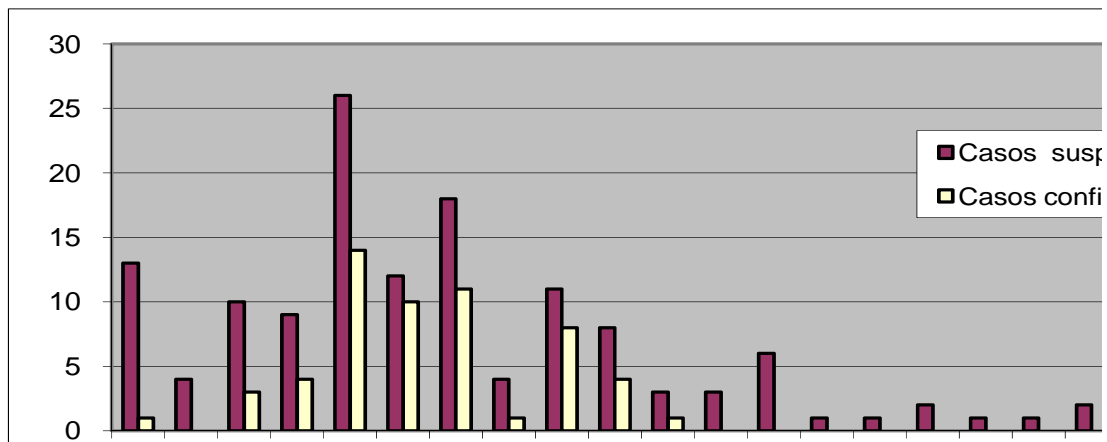

No que concerne à proveniência, os casos foram notificados nas seguintes províncias:

- Província de Tete - 1 caso
- Província da Zambézia - 1 caso
- Província de Sofala - 1 caso
- Província de Inhambane - 3 casos (dos quais 2 positivos)
- Província de Gaza - 6 casos (dos quais 2 positivos)
- Província Maputo - 16 casos
- Cidade de Maputo – 107 casos

Entre os casos notificados, 57 são positivos, 66 negativos, 11 foram descartados por não cumprirem com os critérios da definição de caso em vigor no País 1 amostra está pendente (aguardando confirmação laboratorial).

Dos 57 casos positivos, 36 são pacientes do sexo feminino e 21 do sexo masculino (Figura 2).

Figura 2: Distribuição por sexo dos casos confirmados de gripe A H1 N1

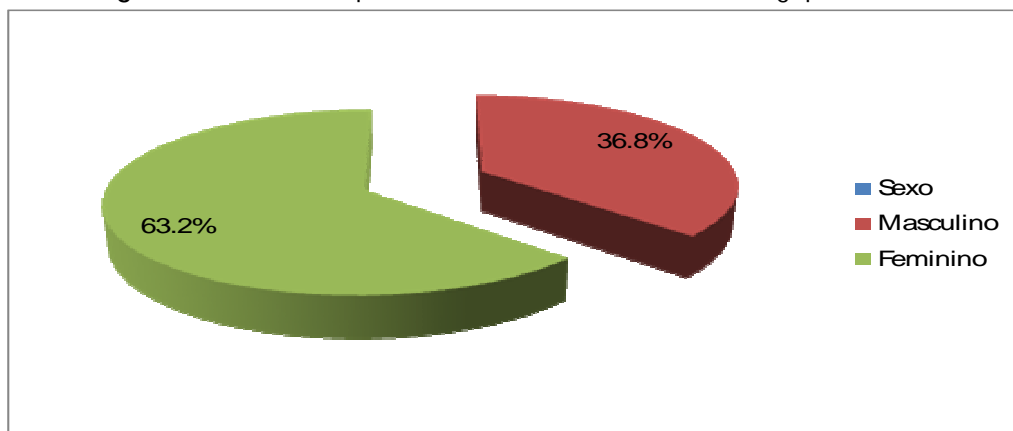

Em relação à distribuição dos casos por grupo etário, no sexo feminino, os grupos de 0-4, 5-9 e 30-34 anos foram os mais afectados, enquanto que para o sexo masculino foram os grupos de 5-9 , 10-14 e 30-34 anos. De salientar a existência de 8 casos sem informação sobre o grupo etário.

Figura 3: Distribuição dos casos suspeitos de gripe A H1N1 por faixa etária.

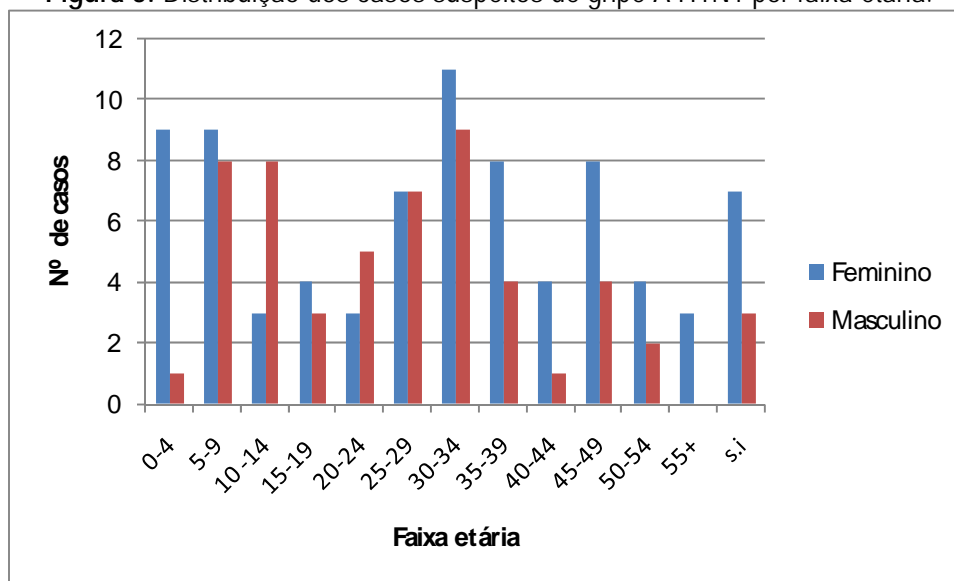

Ocorreram 2 óbitos entre os caso confirmados de gripe A H1N1, nomeadamente:

1º Óbito:

História do início da doença

Paciente de 45 anos de idade, do sexo masculino, com história de início de doença a 28/8/09 com febre, cefaleia, tosse, fadiga, mialgia. Dirigiu se ao HCM no dia 2/9/09 onde foi colhida amostra e medicado com Tamiflu. O paciente ficou em isolamento domiciliario. Sem melhorias do quadro clínico o paciente foi internado no serviço de medicina onde **faleceu no dia 4 de Setembro de 2009. O paciente possuía factores de risco, nomeadamente antecedentes de um AVC e de um enfarto de miocardio.**

2º Óbito:

História do início da doença

Paciente de 29 anos de idade, sexo feminino, comerciante, residente na Província de Maputo, com início da doença no dia 27 de Agosto de 2009, dirigiu-se a uma unidade sanitária, no dia 29 de Agosto. Após a colheita de amostra e aconselhada com a recomendação de isolamento domiciliário. Na monitorização do caso, com o agravamento do quadro a paciente foi internada no dia 3 de Setembro. **A paciente faleceu no dia 6 de Setembro de 2009. De referir que a paciente era imunodeprimida para o HIV.**

Vigilância das Infecções Respiratórias Agudas e da Gripe sazonal

Em paralelo á vigilância da gripe A H1N1, os Hospitais Centrais, Provinciais, Gerais e Rurais devem fazer a vigilância das infecções das vias respiratórias, nomeadamente da gripe sazonal (Tabela 1), assim como das pneumonias e broncopneumonias (Tabela 2), como forma de monitorar a sua evolução no país. Na presente semana foram recebidos apenas dados das províncias de *Zambézia e Sofala*.

Tabela 1: Casos de gripe sazonal notificados no País

	Semanas Epidemiológicas																			
	33	34	35	36	37	38	39	40	41	42	43	44	45	46	47	48	49	50	51	52
Maputo Cidade	111	346	429	250		450		79	37											
Maputo Provincia									9	17	19	1598					233	152		
Gaza			65	117	194	44	52	9	31	48	36									
Inhambane	5	4	5	6	7	7	4	4	3		43	99	*33							
Sofala																		1	2	5
Manica	59	28	41	26	76	22	15	22	20	41	40									
Zambezia	0	0	1	17	24	4	0	9	9	17	19		10			19	9	7	13	7
Tete				35			40	35	44	45										
Nampula				210	171	300	223	9	174	127	213	73	185	139	151	72	153			97
Cabo Delgado																				
Niassa																				

Tabela 2: Casos de infecções respiratórias agudas internados por semana epidemiológica

	Semanas Epidemiológicas																			
	33	34	35	36	37	38	39	40	41	42	43	44	45	46	47	48	49	50	51	52
Maputo Cidade																				
Maputo Provincia											32									
Gaza																				
Inhambane	9	5	5	12	9	12	14	17	24		26	69	*23							
Sofala																				
Manica	101	73	83	192	141	70	90	142	201	34	243									
Zambezia	40	16	26	17	11	15	23	10	14	31	21	13	17	11	9	12	7	11	18	20
Tete																				
Nampula																				
Cabo Delgado																				
Niassa																				