



REPÚBLICA DE MOÇAMBIQUE  
MINISTÉRIO DA SAÚDE  
DIRECÇÃO NACIONAL DE SAÚDE PÚBLICA

**Informe sobre a Gripe A H1N1**

Actualização até semana epidemiológica 49 de 2009

Maputo, 15 de Dezembro de 2009

Em Moçambique, o primeiro caso suspeito de Gripe A H1N1 foi notificado no dia 6 de Agosto de 2009. O primeiro caso confirmado foi notificado no dia 17 do mesmo mês. Entre o dia 6 de Agosto até às 7.00 horas do dia 12 de Dezembro, foram notificados em todo o País um total de 135 casos suspeitos (Figura 1). Na semana em análise foram notificados 2 casos suspeitos.

**Figura 1:** Evolução dos casos suspeitos e confirmados em Moçambique por semana epidemiológica

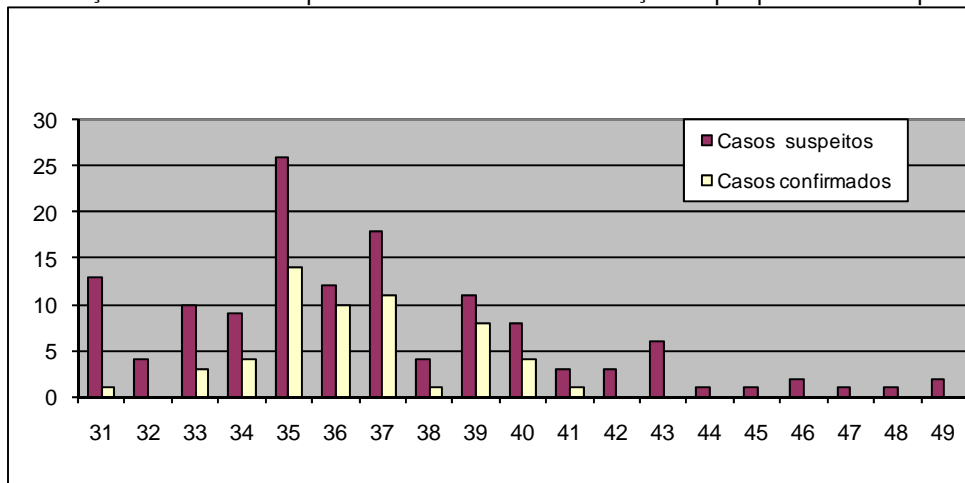

No que concerne à proveniência, os casos foram notificados nas seguintes províncias:

- Província de Tete - 1 caso
- Província da Zambézia - 1 caso
- Província de Sofala - 1 caso
- Província de Inhambane - 3 casos (dos quais 2 positivos)
- Província de Gaza - 6 casos (dos quais 2 positivos)
- Província Maputo - 16 casos
- Cidade de Maputo – 107 casos

Entre os casos notificados, 57 são positivos, 64 negativos, 11 foram descartados por não cumprirem com os critérios da definição de caso em vigor no País e três (3) amostras estão pendentes (aguardando confirmação laboratorial).

Dos 57 casos positivos, 36 são pacientes do sexo feminino e 21 do sexo masculino (Figura 2).

**Figura 2:** Distribuição por sexo dos casos confirmados de gripe A H1 N1

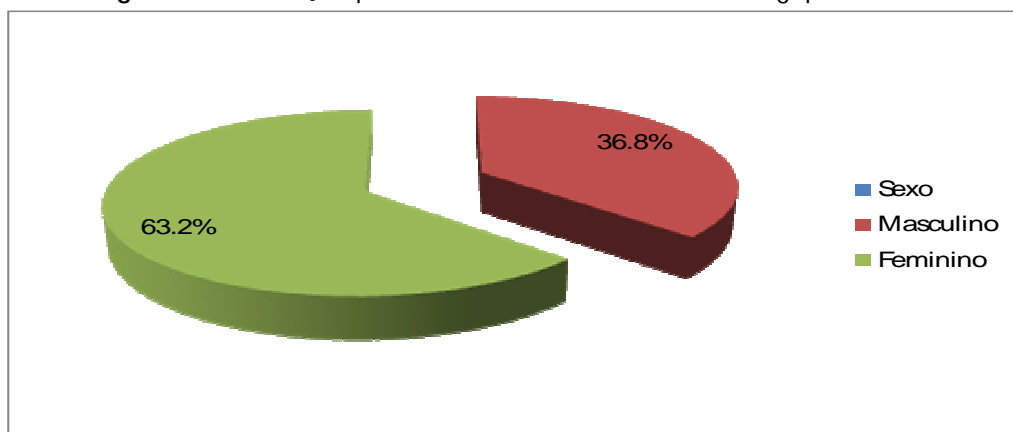

Em relação à distribuição dos casos por grupo etário, no sexo feminino, os grupos de 0-4, 5-9 e 30-34 anos foram os mais afectados, enquanto que para o sexo masculino foram os grupos de 5-9 , 10-14 e 30-34 anos. De salientar a existência de 8 casos sem informação sobre o grupo etário.

Figura 3: Distribuição dos casos suspeitos de gripe A H1N1 por faixa etária.

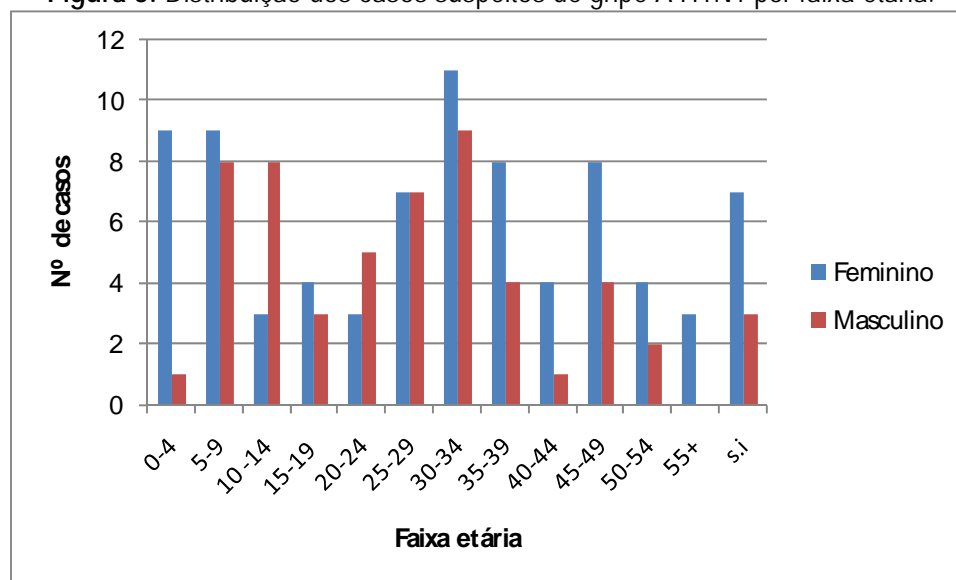

Ocorreram 2 óbitos entre os caso confirmados de gripe A H1N1, nomeadamente:

#### 1º Óbito:

##### História do início da doença

**Paciente de 45 anos de idade**, do sexo masculino, com história de início de doença a 28/8/09 com febre, cefaleia, tosse, fadiga, mialgia. Dirigiu se ao HCM no dia 2/9/09 onde foi colhida amostra e medicado com Tamiflu. O paciente ficou em isolamento domiciliario. Sem melhorias do quadro clínico o paciente foi internado no serviço de medicina onde **faleceu no dia 4 de Setembro de 2009**. O paciente possuía factores de risco, nomeadamente antecedentes de um AVC e de um enfarto de miocardio.

#### 2º Óbito:

##### História do início da doença

**Paciente de 29 anos de idade**, sexo feminino, comerciante, residente na Província de Maputo, com inicio da doença no dia 27 de Agosto de 2009, dirigiu-se a uma unidade sanitária, no dia 29 de Agosto. Após a colheita de amostra e aconselhada com a recomendação de isolamento domiciliário. Na monitorização do caso, com o agravamento do quadro a paciente foi internada no dia 3 de Setembro. **A paciente faleceu no dia 6 de Setembro de 2009**. De referir que a paciente era imunodeprimida para o HIV.

## Vigilância das Infecções Respiratórias Agudas e da Gripe sazonal

Em paralelo á vigilância da gripe A H1N1, os Hospitais Centrais, Provinciais, Gerais e Rurais devem fazer a vigilância das infecções das vias respiratórias, nomeadamente da gripe sazonal (Tabela 1), assim como das pneumonias e broncopneumonias (Tabela 2), como forma de monitorar a sua evolução no país. Na presente semana não foram recebidos dados. Continuamos com falta de informação por parte das Províncias.

**Tabela 1: Casos de gripe sazonal notificados no País**

|                  | Semanas Epidemiológicas |     |     |     |     |     |    |    |    |    |    |      |     |    |    |    |    |
|------------------|-------------------------|-----|-----|-----|-----|-----|----|----|----|----|----|------|-----|----|----|----|----|
|                  | 33                      | 34  | 35  | 36  | 37  | 38  | 39 | 40 | 41 | 42 | 43 | 44   | 45  | 46 | 47 | 48 | 49 |
| Maputo Cidade    | 111                     | 346 | 429 | 250 |     | 450 |    | 79 | 37 |    |    |      |     |    |    |    |    |
| Maputo Provincia |                         |     |     |     |     |     |    |    | 9  | 17 | 19 | 1598 |     |    |    |    |    |
| Gaza             |                         |     | 65  | 117 | 194 | 44  | 52 | 9  | 31 | 48 | 36 |      |     |    |    |    |    |
| Inhambane        | 5                       | 4   | 5   | 6   | 7   | 7   | 4  | 4  | 3  |    | 43 | 99   | *33 |    |    |    |    |
| Sofala           |                         |     |     |     |     |     |    |    |    |    |    |      |     |    |    |    |    |
| Manica           | 59                      | 28  | 41  | 26  | 76  | 22  | 15 | 22 | 20 | 41 | 40 |      |     |    |    |    |    |
| Zambezia         | 0                       | 0   | 1   | 17  | 24  | 4   | 0  | 9  | 9  | 17 | 19 |      | 10  |    |    |    |    |
| Tete             |                         |     |     | 35  |     |     | 40 | 35 | 44 | 45 |    |      |     |    |    |    |    |
| Nampula          |                         |     |     |     | 171 |     |    |    |    |    |    |      |     |    |    |    |    |
| Cabo Delgado     |                         |     |     |     |     |     |    |    |    |    |    |      |     |    |    |    |    |
| Niassa           |                         |     |     |     |     |     |    |    |    |    |    |      |     |    |    |    |    |

**Tabela 2: Casos de infecções respiratórias agudas internados por semana epidemiológica**

|                  | Semanas Epidemiológicas |    |    |     |     |    |    |     |     |    |     |    |     |    |    |    |    |
|------------------|-------------------------|----|----|-----|-----|----|----|-----|-----|----|-----|----|-----|----|----|----|----|
|                  | 33                      | 34 | 35 | 36  | 37  | 38 | 39 | 40  | 41  | 42 | 43  | 44 | 45  | 46 | 47 | 48 | 49 |
| Maputo Cidade    |                         |    |    |     |     |    |    |     |     |    |     |    |     |    |    |    |    |
| Maputo Provincia |                         |    |    |     |     |    |    |     |     |    | 32  |    |     |    |    |    |    |
| Gaza             |                         |    |    |     |     |    |    |     |     |    |     |    |     |    |    |    |    |
| Inhambane        | 9                       | 5  | 5  | 12  | 9   | 12 | 14 | 17  | 24  |    | 26  | 69 | *23 |    |    |    |    |
| Sofala           |                         |    |    |     |     |    |    |     |     |    |     |    |     |    |    |    |    |
| Manica           | 101                     | 73 | 83 | 192 | 141 | 70 | 90 | 142 | 201 | 34 | 243 |    |     |    |    |    |    |
| Zambezia         |                         |    |    |     |     |    |    |     |     |    |     |    |     |    |    |    |    |
| Tete             |                         |    |    |     |     |    |    |     |     |    |     |    |     |    |    |    |    |
| Nampula          |                         |    |    |     |     |    |    |     |     |    |     |    |     |    |    |    |    |
| Cabo Delgado     |                         |    |    |     |     |    |    |     |     |    |     |    |     |    |    |    |    |
| Niassa           |                         |    |    |     |     |    |    |     |     |    |     |    |     |    |    |    |    |