



REPÚBLICA DE MOÇAMBIQUE
MINISTÉRIO DA SAÚDE
DIRECÇÃO NACIONAL DE SAÚDE PÚBLICA

Informe sobre a Gripe A H1N1

Actualização até semana epidemiológica 40 de 2009

Maputo, 12 de Outubro de 2009

Em Moçambique, o primeiro caso suspeito de Gripe A H1N1 foi notificado no dia 6 de Agosto de 2009. O primeiro caso foi notificado a 17 do mesmo mês. Na semana em análise não foram notificados casos suspeitos e/ou confirmados de Gripe A H1N1.

Entre o dia 6 e até às 7.00 horas do dia 12 de Outubro, foram notificados em todo o país um total de 101 casos suspeitos (Figura 1). Tem-se verificado atrasos na notificação destes casos, como aconteceu na semana 39/09, em que 1 dos casos foi notificado apenas na presente semana. Esta situação pode também ser extensiva às semanas anteriores, particularmente no que se refere ao número de casos confirmados, devido ao elevado número de amostras pendentes no Laboratório de Referência indicado pela Organização Mundial da Saúde (Instituto Nacional de Doenças Transmissíveis da África do Sul), à espera de confirmação laboratorial.

Figura 1: Evolução dos casos suspeitos e confirmados em Moçambique por semana epidemiológica

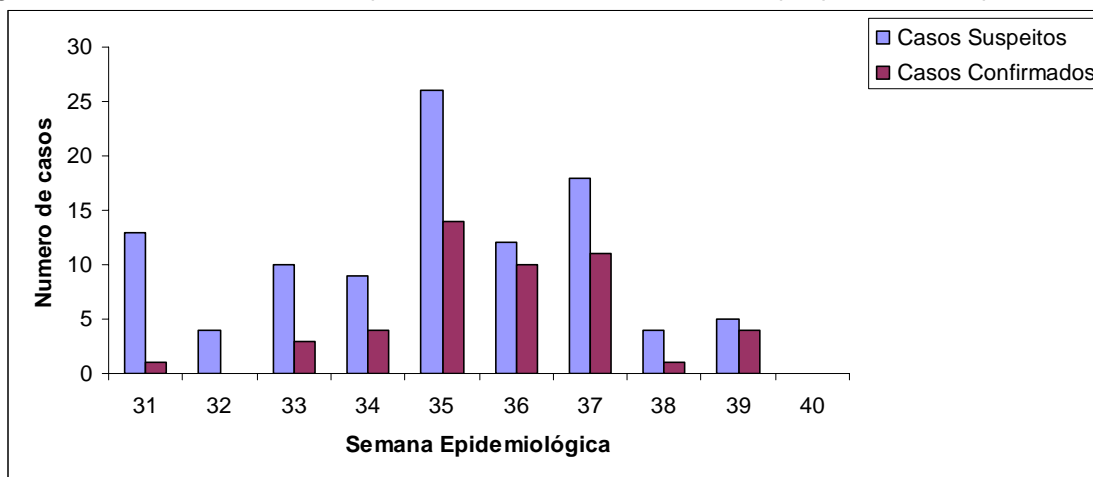

Os casos notificados no país são provenientes das províncias de Tete (1), Sofala (1), Inhambane (1), Gaza (2), Maputo Província (15) e Cidade (81). Entre estes, 48 são positivos, 36 negativos, 8 foram descartados por não cumprirem com os critérios da definição de caso em vigor no País; **9 estão pendentes, à espera de confirmação laboratorial.**

Dos 48 casos positivos, 29 são pacientes do sexo feminino e 19 do sexo masculino (Figura 2).

Figura 2: Distribuição dos casos confirmados de Gripe A H1 N1 por sexo

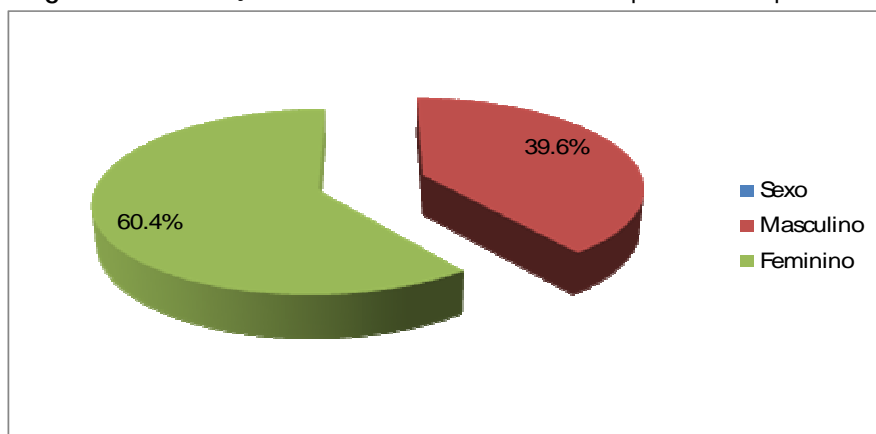

Em relação à distribuição dos casos por grupo etário, no sexo feminino, os grupos de 0-4 e 30-34 anos foram os mais afectados, enquanto que para o sexo masculino foram os de 5 – 9 , 10-14 e 30-34 anos. De salientar a existência de 8 casos sem informação sobre o grupo etário.

Figura 3: Distribuição dos casos Suspeitos de Gripe A H1N1 por faixa etária.

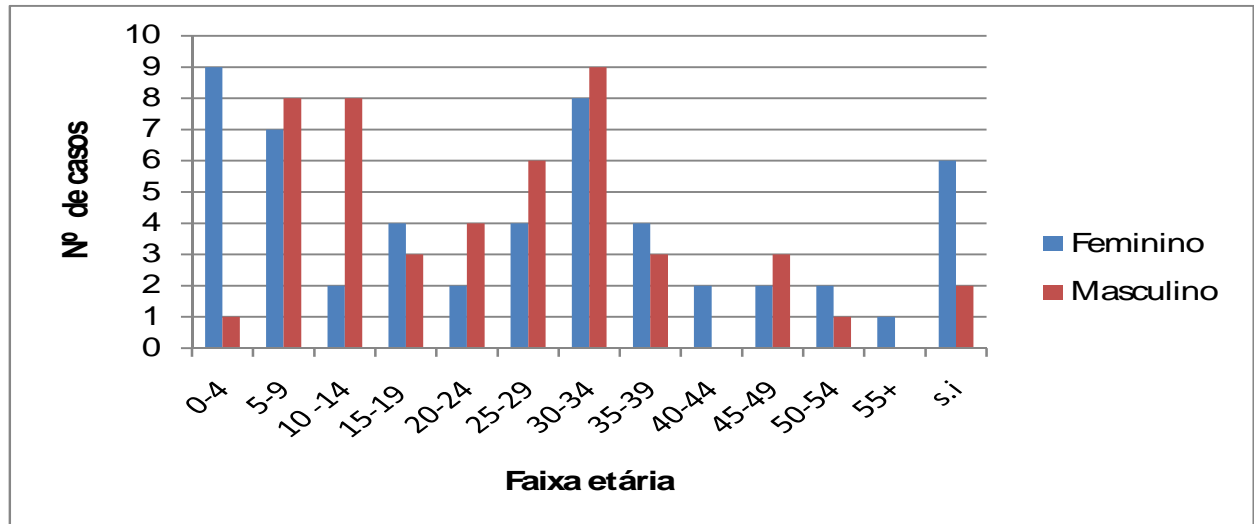

Recomenda-se o preenchimento completo das Fichas de Investigação de Caso, particularmente para as variáveis referentes a idade, sexo, profissão, internamento e administração de Tamiflu, uma vez que esta informação será usada na determinação dos grupos alvo para vacinação, quando estas estiverem disponíveis.

Ocorreram 2 óbitos entre os caso confirmados de Gripe A H1N1, nomeadamente:

1º óbito:

História do início da doença

Paciente de 45 anos de idade, do sexo masculino, com história de início de doença a 28/8/09 com febre, cefaleia, tosse, fadiga, mialgia. Dirigiu se ao HCM no dia 2/9/09 onde foi colhida amostra e medicado com Tamiflu. O paciente ficou em e isolamento domiciliario. Sem melhorias do quadro clínico o paciente foi internado no serviço de medicina onde **faleceu no dia 4 de Setembro de 2009. O paciente possuía factores de risco, nomeadamente antecedentes de um AVC e de um enfarto de miocardio.**

2º óbito:

História do início da doença

Paciente de 29 anos de idade, sexo feminino, comerciante, residente na Província de Maputo, com inicio da doença no dia 27 de Agosto de 2009, dirigiu-se a uma unidade sanitária, no dia 29 de Agosto. Após a colheita de amostra e aconselhada com a recomendação de isolamento domiciliário. Na monitorização do caso, com o agravamento do quadro a paciente foi internada no dia 3 de Setembro. **A paciente faleceu no dia 6 de Setembro de 2009. De referir que a paciente era imunodeprimida para o HIV.**

Em paralelo à vigilância da Gripe A H1N1, os Hospitais Centrais, Provinciais e Gerais devem fazer a Vigilância da Gripe sazonal, como forma de monitorar a sua evolução no país. Tem-se verificado que a maior parte das províncias não tem enviado informação(Tabela 1)..

Tabela 1: Casos de Gripe sazonal notificados no país.

	Semanas Epidemiológicas								
	32	33	34	35	36	37	38	39	40
Maputo Cidade	112	111	346	429	250		450		
Maputo Provincia									
Gaza					117	194			
Inhambane									
Sofala									
Manica									
Zambezia									
Tete					35				
Nampula						171			
Cabo Delgado									